

PLAN NON CONTRACTUEL

RESIDENCE PYTHAGORE ST MARCEAU

AVENUE ALAIN SAVARY - RUE EMMANUEL MOUNIER
45100 OREANS

SNC PYTHAGORE SAINT MARCEAU

Siège social: 01, Avenue Marceau - 75116 PARIS
Bureaux administratifs: 3, Bd de Sévigné - 21000 DIJON
Tél. 03 80 50 94 94 - Fax 03 80 50 94 98
Société en nom collectif au capital de 10 000 F
RCS PARIS B 421 392 986

PYTHAGORE

LOGEMENTS N°	
BATIMENT	BATIMENT B
ETAGE	ETAGE

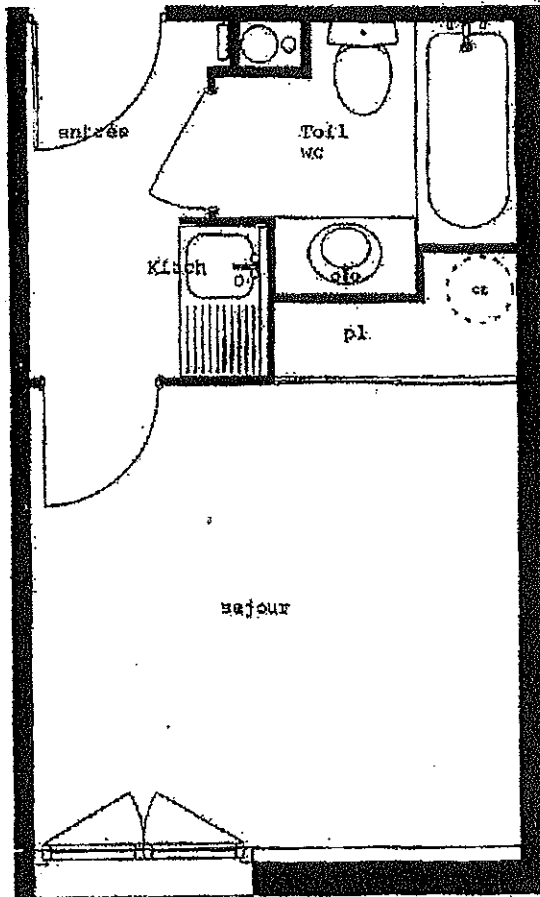

SURFACES APPARTEMENT	
ENTREE	2,88 m ²
KITCHENETTE	0,61 m ²
BAINS - WC	3,13 m ²
PLACARD	1,05 m ²
SEJOUR	10,53 m ²
TOTAL HABITABLE	18,00 m²

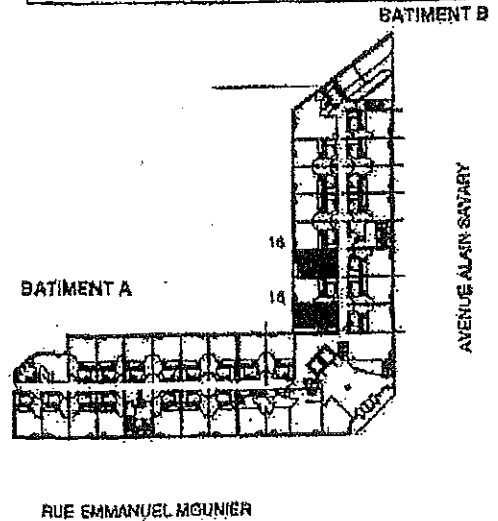

Ech: 1/50

ARCHITECTES: GILBERT AUTRET
JEAN PAUL MENARD 04/06/99

ESPACE 2

CREATEUR IMMOBILIER